

COMUNE DI PETRIOLO

Provincia di Macerata

PIANO STRAORDINARIO PER LA MESSA IN SICUREZZA
DI EDIFICI SCOLASTICI
ADEGUAMENTO SISMICO SCUOLA ELEMENTARE "G. GINOBILI"

PROGETTO ESECUTIVO

COMMITTENTE : AMMINISTRAZIONE COMUNALE

TAVOLA: STATO ATTUALE: PROSPETTI **4.1**
SCALA 1:100



PROMAR engineering s.r.l.
Società di Architettura ed Ingegneria

Via S.S. Annunziata 30 - 62025 Colonnara (MC) ITALIA
Tel. 0733566270 - E-mail: info@promar-engineering.com

PROGETTISTA, D.L.E
COORDINATORE SICUREZZA:
ING. ENRICO MARIOTTI

Collaboratori:



N. rev.	Percorso	Verifica	Responsabile di verifica	Approvazioni enti
REV.01	PIANO STRAORDINARIO PER LA MESSA IN SICUREZZA ADEGUAMENTO SISMICO SCUOLA ELEMENTARE "G. GINOBILI"	23/09/2013	Ing. Enrico Mariotti	

PROSPETTO SUD

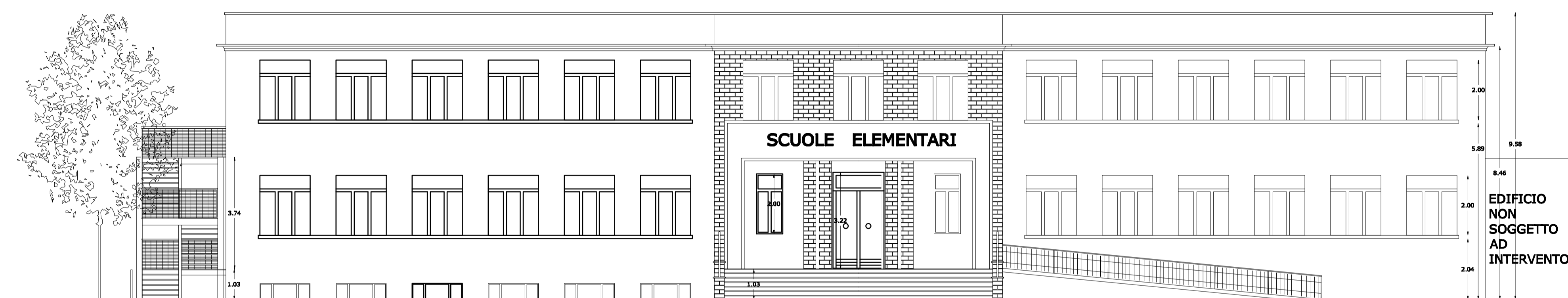

PROSPETTO NORD

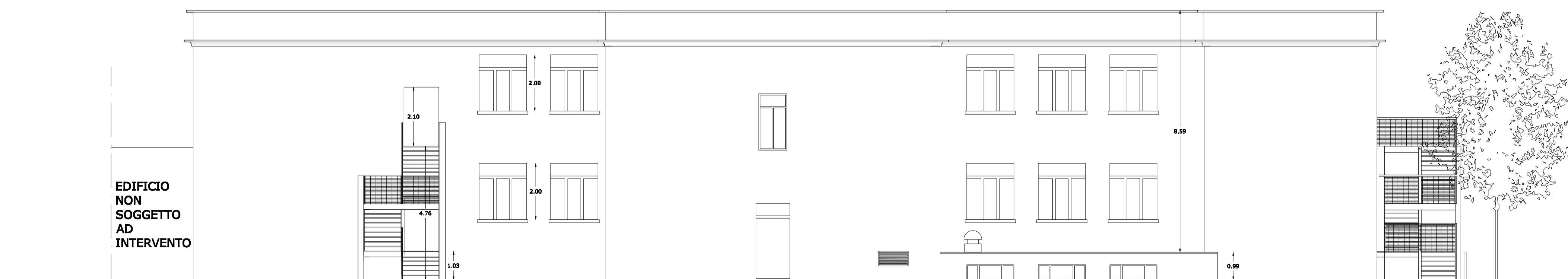

PROSPETTO OVEST

