PIANO SEMINTERRATO

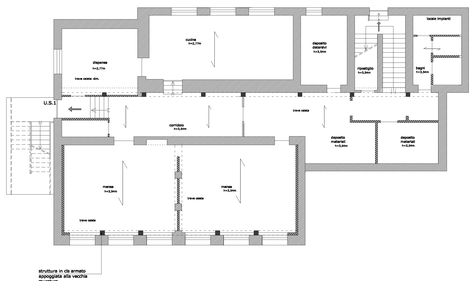

LEGENDA

- MURATURA PORTANTE IN MATTONI PIENI
- STRUTTURA IN CALCESTRUZZO ARMATO
- PARETE IN LATERIZI FORATI
- TRAVI RETICOLARI
- STRUTTURA SECONDARIA IN ACCIAIO: profilati a "C" accoppiati

PIANO PRIMO

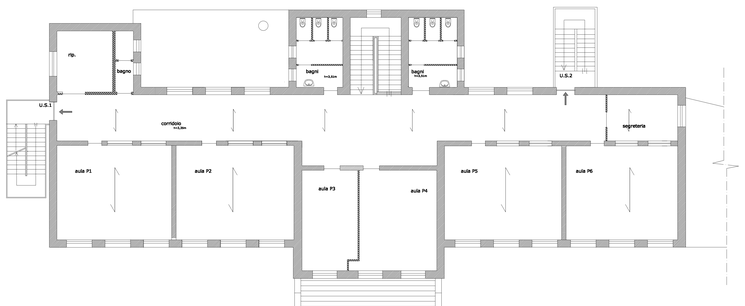

PIANO TERRA

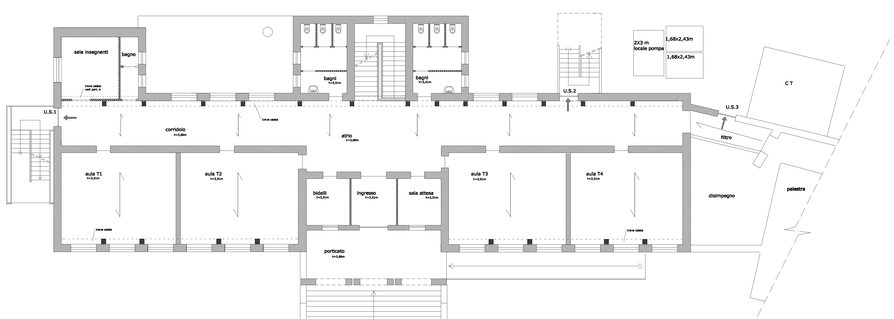

PIANTA COPERTURA

La demolizione del vecchio solaio in latersemento non ha interessato il blocco delle scale e dei bagni. Al di sopra del vecchio solaio, allo scopo di rendere unitario l'intervento, è stata realizzata ex-novo la nuova copertura con il cordolo perimetrale sul quale si appoggiano i profilati dell'orditura secondaria.

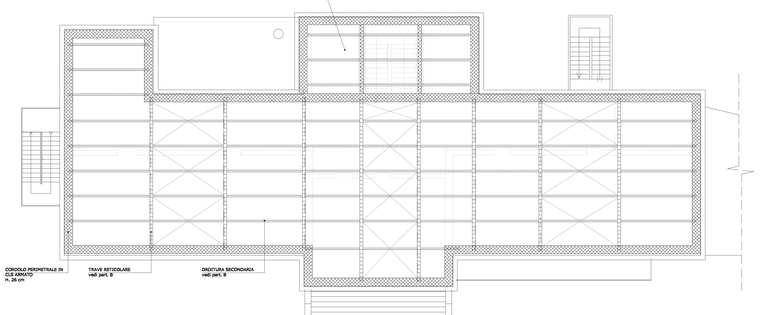

COMUNE DI PETRIOLO

Provincia di Macerata

PIANO STRAORDINARIO PER LA MESSA IN SICUREZZA DI EDIFICI SCOLASTICI

ADEGUAMENTO SISMICO SCUOLA ELEMENTARE "G. GINOBILI"

PROGETTO ESECUTIVO

COMMITTENTE : AMMINISTRAZIONE COMUNALE

TAVOLA: STATO ATTUALE: RILIEVO STRUTTURALE - PIANTE — 4.4a

SCALA 1:100

PROMAR engineering s.r.l.
Società di Architettura ed Ingegneria

Via S.S. Annunziata 30 - 62020 Colmurano (MC) ITALIA
Tel. 0733/506270 - E-mail info@promarengineering.com

PROGETTISTA , D.L. E COORDINATORE SICUREZZA:

ING. ENRICO MARIOTTI

Collaboratori:

TMSRC 1 / FINAL

Ministero delle Infrastrutture e dei Trasporti

6000 Campanili

N. rev.	Percorso	Verifica	Responsabile di verifica	Approvazioni enti
REV.01	PROMAR ENGINEERING SRLS_PETRIOLO_MCSCUOLA ELEMENTARE GINOBILI_ESECUTIVO_REV.01.DWG	23/09/2013	Ing. Enrico Mariotti	