

PROSPETTO SUD

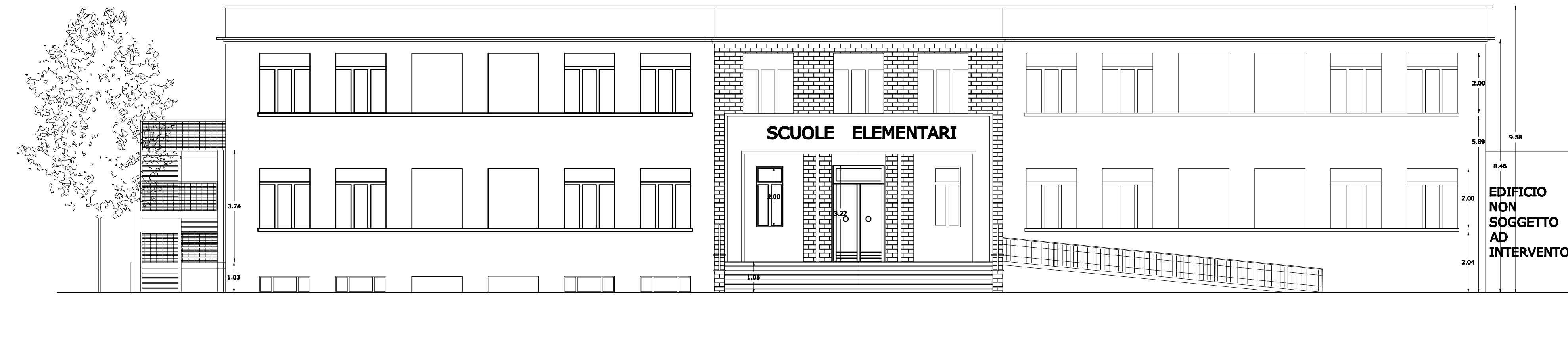

PROSPETTO NORD

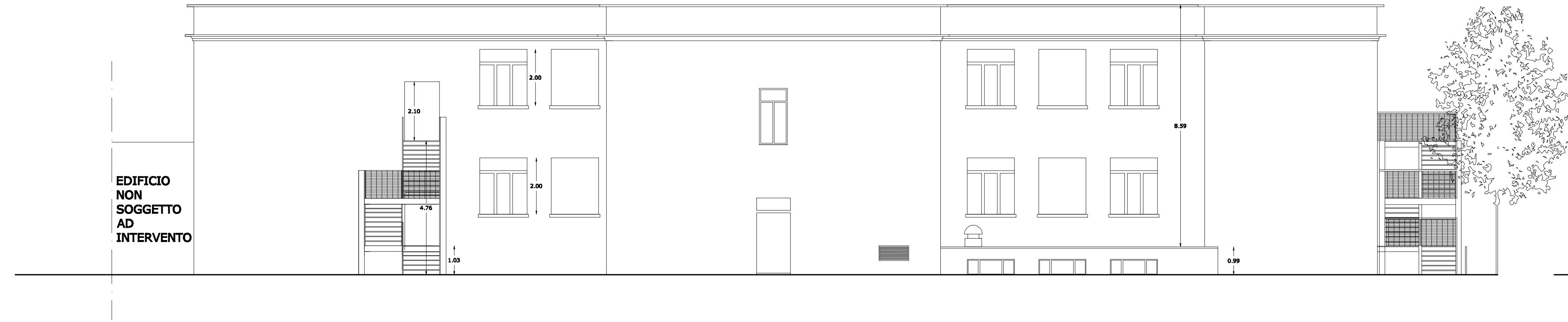

PROSPETTO OVEST

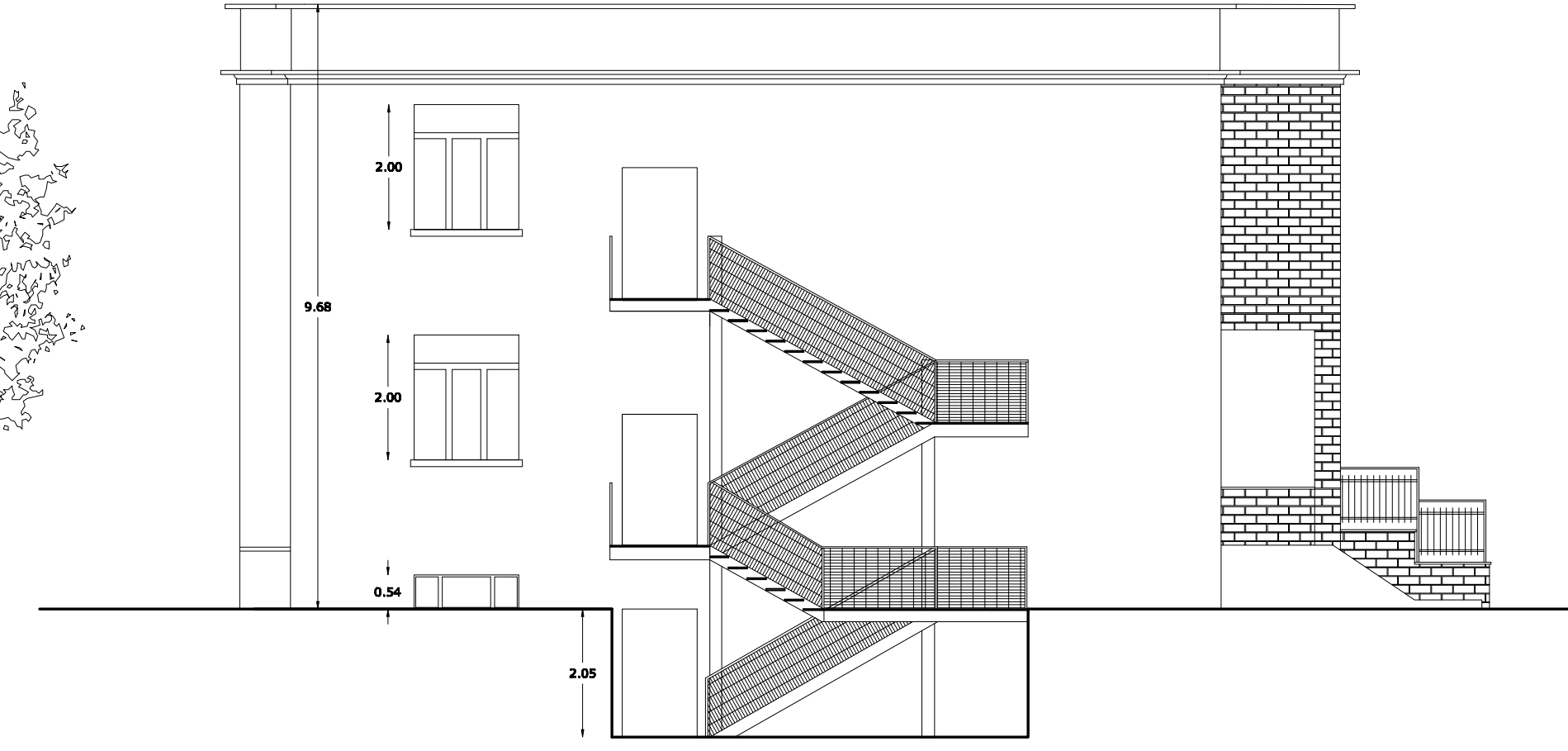

COMUNE DI PETRIOLO  
Provincia di Macerata

PIANO STRAORDINARIO PER LA MESSA IN SICUREZZA  
DI EDIFICI SCOLASTICI  
ADEGUAMENTO SISMICO SCUOLA ELEMENTARE "G. GINOBILI"

PROGETTO ESECUTIVO

COMMITTENTE: AMMINISTRAZIONE COMUNALE

TAVOLA: STATO MODIFICATO: PROSPETTI  
**7.1**  
SCALA 1:100



PROMAR engineering s.r.l.  
Società di Architettura ed Ingegneria

Via S.S. Annunziata 20 - 62020 Colmurano (MC) ITALIA  
Tel. 0739566270 - E-mail info@promarengineering.com

PROGETTISTA, D.L. E  
COORDINATORE SICUREZZA:  
ING. ENRICO MARIOTTI

Collaboratori:

IMBRO E FISSA



N. rev.	Percorso	Verifica	Responsabile di verifica	Approvazioni enti
REV.01	PROMAR / INGEGNERIA / SERVIZIO DI PROGETTAZIONE E PROVA	23/08/2013	Ing. Enrico Mariotti	